

ほかにも便利なメニューが盛りだくさん!

※メニューは一部抜粋して記載しております

- | | | | |
|---|--|--|--|
| <p>■日次業務</p> <ul style="list-style-type: none"> 受注入力 運転（備車）日報入力 汎用データ取込 勤怠入力 経費入力 入金入力 出入入力 点呼記録簿 | <p>■締日業務</p> <ul style="list-style-type: none"> 運賃お伺い書 請求明細書 備車先支払明細書 未払先支払明細書 回収支払予定集計表 <p>■運転者台帳</p> <ul style="list-style-type: none"> 労働者名簿入力 労働者名簿リスト 健康診断受診リスト | <p>■整備</p> <ul style="list-style-type: none"> 整備カレンダー 整備経費入力 <p>■管理業務</p> <ul style="list-style-type: none"> 車輦別収支実績表 貨物自動車運送事業実績報告書 得意先元帳 運転者別稼働実績表 備車先支払管理表 | <p>■分析</p> <ul style="list-style-type: none"> 月別推移表 月別三期比較グラフ 車輦収支分析グラフ <p>■給与</p> <ul style="list-style-type: none"> 給料明細書 賃金台帳 年末調整一覧表 |
|---|--|--|--|

▶pick up!
集計作業が大変で手数料を支払って
行政書士に依頼していませんか!?

貨物自動車運送事業実績報告書

使用車輦、運送距離、売上等の自動集計が可能なので
面倒な集計作業なしでそのまま提出ができます。

▶pick up!
経営の見える化がこんなに簡単!
無駄を省いた賢い運営が可能になります!

月別三期比較グラフ・車輦収支分析グラフ

月の売上をグラフで簡単に比較できるほか
車輦ごとの燃費や収益も一目瞭然です。



お知らせ

このような条件の運送事業者様は
オンプレミスで運用できます!

- 特殊な業務形態なので
システムのカスタマイズが必要
- 自社ネットワークで完結させたい
- リースを組みたい
- 通信が不安定



詳しくは営業担当にご相談ください。

経済産業省が行っている
IT導入補助金 対応製品です!

- 採択を受けると最大 150 万円[※]
費用の 2 分の 1 まで補助があります

※2021年度の金額

詳細は IT 導入補助金のウェブサイトをご確認ください。

<https://www.it-hojo.jp>



どなたでもご利用いただける

運輸・物流向けクラウドプラットフォーム“一番星倶楽部”がオープン!

会員登録
無料★



物流・運送業界に携わる方に役立つ情報やサービスをご提供しています。
今後も様々なサービスを拡充予定です。ぜひご利用ください!!
無料の会員登録は一番星倶楽部のウェブサイトでご受付けております。



- | | | | | |
|---|---|--|---|--|
| <p>▶NEWS</p> <p>業界の最新情報が
つかめる物流ニュースが
ご覧いただけます</p> | <p>▶DOCUMENT</p> <p>車輦台帳、各種報告書など
運送事業に役立つ書式が
ダウンロードできます</p> | <p>▶COLUMN</p> <p>社会保険労務士による
コラムで有益な情報を
ご提供しています</p> | <p>▶INTERVIEW</p> <p>物流・運送業界の企業
インタビュー記事を
公開しています</p> | <p>▶CATLOGUE</p> <p>業務改善に役立つ
最新の製品・IT 情報
をご覧いただけます</p> |
|---|---|--|---|--|

SystemGear
Always the next news

システムギア株式会社

<https://www.systemgear.com/> E-mail:sales@systemgear.com

営業拠点

- | | | |
|-----|------------------|------------------|
| ■東京 | TEL.03-6858-2535 | FAX.03-6858-2536 |
| ■愛知 | TEL.052-205-8851 | FAX.052-218-6676 |
| ■大阪 | TEL.06-7663-3076 | FAX.06-7663-3078 |
| ■福岡 | TEL.092-432-2256 | FAX.092-432-2136 |

本社

大阪市西区江戸堀1丁目9番14号システムギア大阪ビル
TEL.06-6225-2211(代) FAX.06-6225-2212

販売店

※ Excel は、米国 Microsoft Corporation の米国およびその他の国における登録商標または商標です。
※ 製品の仕様は改良の為、予告なく変更する事があります。
※ 印刷の関係上、本紙に使用した画像は、色や細部等が実際と異なる場合がありますのでご了承ください。
※ 製品の動作条件につきましては、当社ホームページの動作環境情報をご覧ください。
<https://www.systemgear.com/prd/logi/ichibanboshi/requirement.html>
※ 本紙記載製品の販売・保守について、予告・通知なく中止する事があります。
詳しくは、当社ホームページをご覧ください。 <https://www.systemgear.com/spt/stop/>

PD50S001-2

SystemGear
Always the next news

運送事業者向け基幹システム “一番星”運送業システムVer.8

製品詳細はWEBサイトで
ご覧いただけます



30年を超える豊富な経験・実績を持つ
運送事業者向けに特化した基幹システムで
あらゆる業務をバックアップ

ICHIBANBOSHI
★一番星★

運送業システム
Ver.8

ICHIBANBOSHI
★一番星★

運送業システム Ver.8



物流系クラウドの決定版！！

累計販売実績はなんと6,500本！

※2020年12月現在

point 1

NEW!

クラウド版の提供

事務所以外の場所からでも運用ができるクラウドに対応！
面倒なサーバーの導入やVPNのネットワーク構築が不要で
初期費用を抑えながら快適な運用にシフトできます。

どこからでもアクセスできるからテレワークにも最適！

保守費用込みだから、いつでも最新の状態で使用できる！
リビジョンアップも安心！

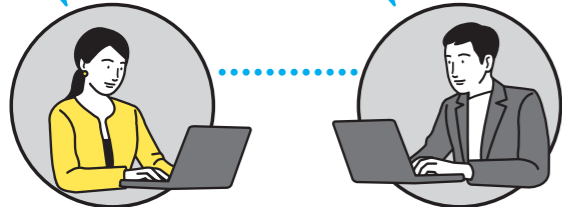

オンプレミス版もございます

point 2

NEW!

便利な汎用データ取込み

Excelで作成したデータの取込みができるため
入力の手間や時間が省け、業務効率がアップします。

配車データを受注データとして取込める！
請求書の作成がラクラク！

経費や勤怠なども取込みOK♪
入力ミスもなく安心！



point 3

NEW!

勤怠管理・給与管理が簡単

部署ごと（役員・運行管理者・一般職など）に給与項目が
設定できる機能を新たに追加しました。
また、賃金台帳は労働日数・労働時間・時間外労働
などが印字されるレイアウトに変更しました。

勤怠・給与の一元管理ができて
経営力が向上！



point 4

NEW!

デジタコ連動を標準装備

日報データにデジタコの勤怠や経費などの運行実績を
取込むことで、データを有効活用できます。

各種管理帳票の作成が簡単！

※ 運行状況によっては取込めない場合があります。
勤怠計算の動作確認については、お問合せください。



point 5

経営の見える化

車輦別・運転手別稼働実績表は、運送状況や売上状況を
自社の基準に設定し、月単位で期間指定をして確認が可能です。

車輦別・運転手別に運送数量・
トン数・運賃・給油量などを
グラフで分析、把握できる！！



point 6

複雑な運賃計算もおまかせ

得意先によって異なる様々な自動運賃計算に柔軟に対応します。
学習機能により入力した単価を記憶するほか
単価を事前に設定し、価格改定日に自動で変更することも可能です。

単価 × 数量 単価 × 重量

発地 発地域 着地 着地域 品名 車種 種別

自由に合わせたパターンを基に運賃を自動計算

運送業に特化した各種機能を搭載！

運転者台帳の機能拡大！

運転者台帳をシステムの中でデジタルデータとして管理できます。
運転免許証の情報登録のほか、顔写真や健康診断の結果、
事故現場などの画像データの添付も可能です。



整備カレンダーで管理が簡単

車検やオイル交換など消耗品のスケジュール管理が行えます。
運転者台帳との連動で免許更新日も併せて把握することができます。

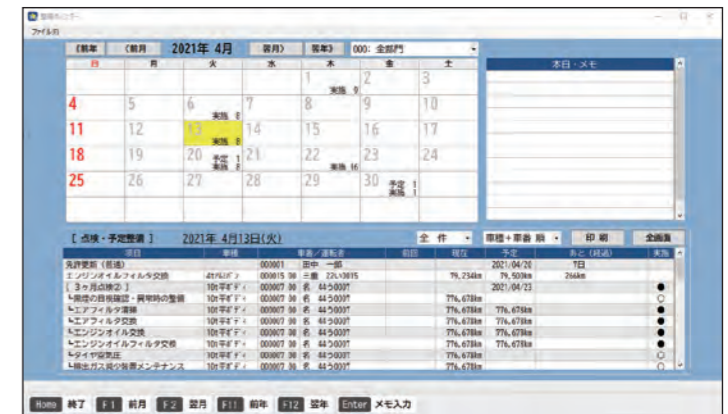

受注・運転日報入力が便利に

積地・卸地の住所が入力できる備考欄や
荷待ち時間等の入力ができる割増項目が増えました。

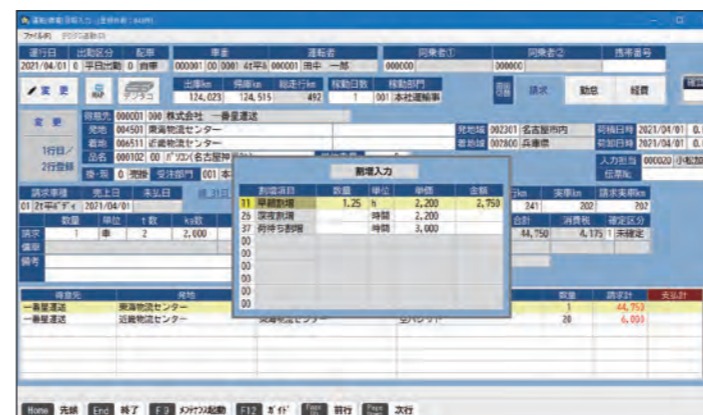

運用に合わせた帳票を簡単作成

取引先や自社の運用に合わせて帳票の項目配置を自由に変更できます。
用紙選択のほか、フォント種類、文字サイズなどの書式設定も可能です。

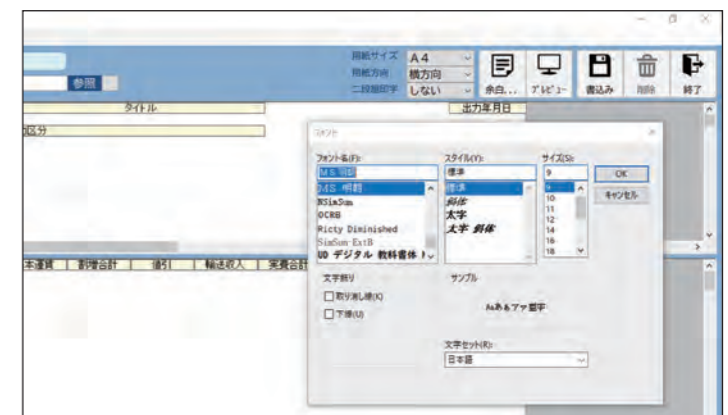

請求書はラクラク発行！

日々の入力データから請求書発行が簡単に行えます。
また、帳票編集機能で請求書のフォームの変更ができます。
入金・支払い管理機能搭載で、残高と合わせてご請求頂くことも可能です。

請求書明細書
2021年4月30日

SystemGear
Always the next gear

前月請求書額	納入金額	前月前払額	当月売上額	その他入金	消費税額	当月分請求書額	今月前払書額
5,536,980	5,536,980		6,825,350	7,200	450,983	6,085,553	6,085,553

発地	発地域	着地	着地域	品名	車種	種別	数量	単価	金額
000001	豊田県豊田センター	岐阜県岐阜センター	トヨタ(名古屋特約店)	軽自動車	軽	1	30,000	30,000	30,000
000002	豊田県豊田センター	岐阜県岐阜センター	トヨタ(名古屋特約店)	軽自動車	軽	1	30,000	30,000	30,000
000003	豊田県豊田センター	岐阜県岐阜センター	トヨタ(名古屋特約店)	軽自動車	軽	1	30,000	30,000	30,000
000004	豊田県豊田センター	岐阜県岐阜センター	トヨタ(名古屋特約店)	軽自動車	軽	1	30,000	30,000	30,000
000005	豊田県豊田センター	岐阜県岐阜センター	トヨタ(名古屋特約店)	軽自動車	軽	1	30,000	30,000	30,000
000006	豊田県豊田センター	岐阜県岐阜センター	トヨタ(名古屋特約店)	軽自動車	軽	1	30,000	30,000	30,000
000007	豊田県豊田センター	岐阜県岐阜センター	トヨタ(名古屋特約店)	軽自動車	軽	1	30,000	30,000	30,000
000008	豊田県豊田センター	岐阜県岐阜センター	トヨタ(名古屋特約店)	軽自動車	軽	1	30,000	30,000	30,000
000009	豊田県豊田センター	岐阜県岐阜センター	トヨタ(名古屋特約店)	軽自動車	軽	1	30,000	30,000	30,000
000010	豊田県豊田センター	岐阜県岐阜センター	トヨタ(名古屋特約店)	軽自動車	軽	1	30,000	30,000	30,000
000011	豊田県豊田センター	岐阜県岐阜センター	トヨタ(名古屋特約店)	軽自動車	軽	1	30,000	30,000	30,000
000012	豊田県豊田センター	岐阜県岐阜センター	トヨタ(名古屋特約店)	軽自動車	軽	1	30,000	30,000	30,000
000013	豊田県豊田センター	岐阜県岐阜センター	トヨタ(名古屋特約店)	軽自動車	軽	1	30,000	30,000	30,000
000014	豊田県豊田センター	岐阜県岐阜センター	トヨタ(名古屋特約店)	軽自動車	軽	1	30,000	30,000	30,000
000015	豊田県豊田センター	岐阜県岐阜センター	トヨタ(名古屋特約店)	軽自動車	軽	1	30,000	30,000	30,000
000016	豊田県豊田センター	岐阜県岐阜センター	トヨタ(名古屋特約店)	軽自動車	軽	1	30,000	30,000	30,000
000017	豊田県豊田センター	岐阜県岐阜センター	トヨタ(名古屋特約店)	軽自動車	軽	1	30,000	30,000	30,000
000018	豊田県豊田センター	岐阜県岐阜センター	トヨタ(名古屋特約店)	軽自動車	軽	1	30,000	30,000	30,000
000019	豊田県豊田センター	岐阜県岐阜センター	トヨタ(名古屋特約店)	軽自動車	軽	1	30,000	30,000	30,000
000020	豊田県豊田センター	岐阜県岐阜センター	トヨタ(名古屋特約店)	軽自動車	軽	1	30,000	30,000	30,000
000021	豊田県豊田センター	岐阜県岐阜センター	トヨタ(名古屋特約店)	軽自動車	軽	1	30,000	30,000	30,000
000022	豊田県豊田センター	岐阜県岐阜センター	トヨタ(名古屋特約店)	軽自動車	軽	1	30,000	30,000	30,000
000023	豊田県豊田センター	岐阜県岐阜センター	トヨタ(名古屋特約店)	軽自動車	軽	1	30,000	30,000	30,000
000024	豊田県豊田センター	岐阜県岐阜センター	トヨタ(名古屋特約店)	軽自動車	軽	1	30,000	30,000	30,000
000025	豊田県豊田センター	岐阜県岐阜センター	トヨタ(名古屋特約店)	軽自動車	軽	1	30,000	30,000	30,000
000026	豊田県豊田センター	岐阜県岐阜センター	トヨタ(名古屋特約店)	軽自動車	軽	1	30,000	30,000	30,000
000027	豊田県豊田センター	岐阜県岐阜センター	トヨタ(名古屋特約店)	軽自動車	軽	1	30,000	30,000	30,000
000028	豊田県豊田センター	岐阜県岐阜センター	トヨタ(名古屋特約店)	軽自動車	軽	1	30,000	30,000	30,000
000029	豊田県豊田センター	岐阜県岐阜センター	トヨタ(名古屋特約店)	軽自動車	軽	1	30,000	30,000	30,000
000030	豊田県豊田センター	岐阜県岐阜センター	トヨタ(名古屋特約店)	軽自動車	軽	1	30,000	30,000	30,000
000031	豊田県豊田センター	岐阜県岐阜センター	トヨタ(名古屋特約店)	軽自動車	軽	1	30,000	30,000	30,000
000032	豊田県豊田センター	岐阜県岐阜センター	トヨタ(名古屋特約店)	軽自動車	軽	1	30,000	30,000	30,000
000033	豊田県豊田センター	岐阜県岐阜センター	トヨタ(名古屋特約店)	軽自動車	軽	1	30,000	30,000	30,000
000034	豊田県豊田センター	岐阜県岐阜センター	トヨタ(名古屋特約店)	軽自動車	軽	1	30,000	30,000	30,000
000035	豊田県豊田センター	岐阜県岐阜センター	トヨタ(名古屋特約店)	軽自動車	軽	1	30,000	30,000	30,000
000036	豊田県豊田センター	岐阜県岐阜センター	トヨタ(名古屋特約店)	軽自動車	軽	1	30,000	30,000	30,000
000037	豊田県豊田センター	岐阜県岐阜センター	トヨタ(名古屋特約店)	軽自動車	軽	1	30,000	30,000	30,000
000038	豊田県豊田センター	岐阜県岐阜センター	トヨタ(名古屋特約店)	軽自動車	軽	1	30,000	30,000	30,000
000039	豊田県豊田センター	岐阜県岐阜センター	トヨタ(名古屋特約店)	軽自動車	軽	1	30,000	30,000	30,000
000040	豊田県豊田センター	岐阜県岐阜センター	トヨタ(名古屋特約店)	軽自動車	軽	1	30,000	30,000	30,000
000041	豊田県豊田センター	岐阜県岐阜センター	トヨタ(名古屋特約店)	軽自動車	軽	1	30,000	30,000	30,000
000042	豊田県豊田センター	岐阜県岐阜センター	トヨタ(名古屋特約店)	軽自動車	軽	1	30,000	30,000	30,000
000043	豊田県豊田センター	岐阜県岐阜センター	トヨタ(名古屋特約店)	軽自動車	軽	1	30,000	30,000	30,000
000044	豊田県豊田センター	岐阜県岐阜センター	トヨタ(名古屋特約店)	軽自動車	軽	1	30,000	30,000	30,000
000045	豊田県豊田センター	岐阜県岐阜センター	トヨタ(名古屋特約店)	軽自動車	軽	1	30,000	30,000	30,000
000046	豊田県豊田センター	岐阜県岐阜センター	トヨタ(名古屋特約店)	軽自動車	軽	1	30,000	30,000	30,000
000047	豊田県豊田センター	岐阜県岐阜センター	トヨタ(名古屋特約店)	軽自動車	軽	1	30,000	30,000	30,000
000048	豊田県豊田センター	岐阜県岐阜センター	トヨタ(名古屋特約店)	軽自動車	軽	1	30,000	30,000	30,000
000049	豊田県豊田センター	岐阜県岐阜センター	トヨタ(名古屋特約店)	軽自動車	軽	1	30,000	30,000	30,000
000050	豊田県豊田センター	岐阜県岐阜センター	トヨタ(名古屋特約店)	軽自動車	軽	1	30,000	30,000	30,000
000051	豊田県豊田センター	岐阜県岐阜センター	トヨタ(名古屋特約店)	軽自動車	軽	1	30,000	30,000	30,000
000052	豊田県豊田センター	岐阜県岐阜センター	トヨタ(名古屋特約店)	軽自動車	軽	1	30,000	30,000	30,000
000053	豊田県豊田センター	岐阜県岐阜センター	トヨタ(名古屋特約店)	軽自動車	軽	1	30,000	30,000	30,000
000054	豊田県豊田センター	岐阜県岐阜センター	トヨタ(名古屋特約店)	軽自動車	軽	1	30,000	30,000	30,000
000055	豊田県豊田センター	岐阜県岐阜センター	トヨタ(名古屋特約店)	軽自動車	軽	1	30,000	30,000	30,000
000056	豊田県豊田センター	岐阜県岐阜センター	トヨタ(名古屋特約店)	軽自動車	軽	1	30,000	30,000	30,000
000057	豊田県豊田センター	岐阜県岐阜センター	トヨタ(名古屋特約店)	軽自動車	軽	1	30,000	30,000	30,000
000058	豊田県豊田センター	岐阜県岐阜センター	トヨタ(名古屋特約店)	軽自動車	軽	1	30,000	30,000	30,000
000059	豊田県豊田センター	岐阜県岐阜センター	トヨタ(名古屋特約店)	軽自動車	軽	1	30,000	30,000	30,000
000060	豊田県豊田センター	岐阜県岐阜センター	トヨタ(名古屋特約店)	軽自動車	軽	1	30,000	30,000	30,000
000061	豊田県豊田センター	岐阜県岐阜センター	トヨタ(名古屋特約店)	軽自動車	軽	1	30,000	30,000	30,000
000062	豊田県豊田センター	岐阜県岐阜センター	トヨタ(名古屋特約店)	軽自動車	軽	1	30,000	30,000	30,000
000063	豊田県豊田センター	岐阜県岐阜センター	トヨタ(名古屋特約店)	軽自動車	軽	1	30,000	30,000	30,000
000064	豊田県豊田センター	岐阜県岐阜センター	トヨタ(名古屋特約店)	軽自動車	軽	1	30,000	30,000	30,000
000065	豊田県豊田センター	岐阜県岐阜センター	トヨタ(名古屋特約店)	軽自動車	軽	1	30,000	30,000	30,000
000066	豊田県豊田センター	岐阜県岐阜センター	トヨタ(名古屋特約店)	軽自動車	軽	1	30,000	30,000	30,000
000067	豊田県豊田センター	岐阜県岐阜センター	トヨタ(名古屋特約店)	軽自動車	軽	1	30,000	30,000	30,000
000068	豊田県豊田センター	岐阜県岐阜センター	トヨタ(名古屋特約店)	軽自動車	軽	1	30,000	30,000	30,000
000069	豊田県豊田センター	岐阜県岐阜センター	トヨタ(名古屋特約店)	軽自動車	軽	1	30,000	30,000	30,000
000070	豊田県豊田センター	岐阜県岐阜センター	トヨタ(名古屋特約店)	軽自動車	軽	1	30,000	30,000	30,000
000071	豊田県豊田センター	岐阜県岐阜センター	トヨタ(名古屋特約店)	軽自動車	軽	1	30,000	30,000	30,000
000072	豊田県豊田センター	岐阜県岐阜センター	トヨタ(名古屋特約店)	軽自動車	軽	1	30,000	30,000	30,000
000073	豊田県豊田センター	岐阜県岐阜センター	トヨタ(名古屋特約店)	軽自動車	軽	1	30,000	30,000	30,000
000074	豊田県豊田センター	岐阜県岐阜センター	トヨタ(名古屋特約店)	軽自動車	軽	1	30,000	30,000	30,000
000075	豊田県豊田センター	岐阜県岐阜センター	トヨタ(名古屋特約店)	軽自動車	軽	1	30,000	30,000	30,000
000076	豊田県豊田センター	岐阜県岐阜センター	トヨタ(名古屋特約店)	軽自動車	軽	1	30,000	30,000	30,000
000077	豊田県豊田センター	岐阜県岐阜センター	トヨタ(名古屋特約店)	軽自動車	軽	1	30,000	30,000	30,000
000078	豊田県豊田センター	岐阜県岐阜センター	トヨタ(名古屋特約店)	軽自動車	軽	1	30,000	30,000	30,000
000079	豊田県豊田センター	岐阜県岐阜センター	トヨタ(名古屋特約店)	軽自動車	軽	1	30,000	30,000	30,000
000080	豊田県豊田センター	岐阜県岐阜センター	トヨタ(名古屋特約店)	軽自動車	軽	1	30,000	30,000	30,000
000081	豊田県豊田センター	岐阜県岐阜センター	トヨタ(名古屋特約店)	軽自動車	軽	1	30,000	30,000	30,000
000082	豊田県豊田センター	岐阜県岐阜センター	トヨタ(名古屋特約店)	軽自動車	軽	1	30,000	30,000	30,000
000083	豊田県豊田センター	岐阜県岐阜センター	トヨタ(名古屋特約店)	軽自動車	軽	1	30,000	30,000	30,000
000084	豊田県豊田センター	岐阜県岐阜センター	トヨタ(名古屋特約店)	軽自動車	軽	1	30,000	30,000	30,000
000085	豊田県豊田センター	岐阜県岐阜センター	トヨタ(名古屋特約店)	軽自動車	軽	1	30,000	30,000	30,000
000086	豊田県豊田センター	岐阜県岐阜センター	トヨタ(名古屋特約店)	軽自動車	軽	1	30,000	30,000	30,000
000087	豊田県豊田センター	岐阜県岐阜センター	トヨタ(名古屋特約店)	軽自動車	軽	1	30,000	30,000	30,000
000088	豊田県豊田センター	岐阜県岐阜センター	トヨタ(名古屋特約店)	軽自動車	軽	1	30,000	30,000	30,000
000089	豊田県豊田センター	岐阜県岐阜センター	トヨタ(名古屋特約店)	軽自動車	軽	1	30,000	30,000	30,000
000090	豊田県豊田センター	岐阜県岐阜センター	トヨタ(名古屋特約店)	軽自動車	軽	1	30,000	30,000	30,000
000091	豊田県豊田センター	岐阜県岐阜センター	トヨタ(名古屋特約店)	軽自動車	軽	1	30,000	30,000	30,000
000092	豊田県豊田センター	岐阜県岐阜センター	トヨタ(名古屋特約店)	軽自動車	軽	1	30,000	30,000	30,000
000093	豊田県豊田センター	岐阜県岐阜センター	トヨタ(名古屋特約店)	軽自動車	軽	1	30,000	30,000	30,00